

**สัญญาซื้อขาย**  
**เครื่องติดตามการทำงานของหัวใจและสัญญาณชีพอัตโนมัติ (สำหรับรถ Ambulance)**

สัญญาเลขที่...๑๖๖.../๒๕๖๖

สัญญานี้ทำขึ้น ณ ศาลากลางจังหวัดสมุทรปราการ ตำบลปากน้ำ อำเภอเมืองสมุทรปราการ จังหวัดสมุทรปราการ เมื่อวันที่...๑๔...เดือน...มิถุนายน...พ.ศ. ๒๕๖๖ ระหว่าง จังหวัดสมุทรปราการ โดย นายสมศักดิ์ ใช้ทรัพย์สถาพร นายแพทย์เชี่ยวชาญ รักษาราชการแทน ผู้อำนวยการโรงพยาบาลบางพลี ปฏิบัติราชการแทน ผู้ว่าราชการจังหวัดสมุทรปราการ ตามคำสั่งจังหวัดสมุทรปราการ ที่ ๖๕๓/๒๕๖๖ ลงวันที่ ๓๑ มกราคม ๒๕๖๖ ซึ่งต่อไปในสัญญานี้เรียกว่า “ผู้ซื้อ” ฝ่ายหนึ่ง กับ บริษัท ไอดีเอส เมดิคอล ซิสเต็มส์ จำกัด ซึ่งจดทะเบียนเป็นนิติบุคคล ณ สำนักงานทะเบียนหุ้นส่วนบริษัทจังหวัดสมุทรปราการ กรมพัฒนาธุรกิจการค้า กระทรวงพาณิชย์ มีสำนักงานใหญ่อยู่เลขที่ อาคารลาซาลทาวเวอร์ ชั้น G/๒, ชั้น ๑, ชั้น ๒ อาคารเลขที่ ๑๐/๑๑ หมู่ที่ ๑๖ ถนนศรีนครินทร์ ตำบลบางแก้ว อำเภอบางพลี จังหวัดสมุทรปราการ โดย นายสุทธิพงษ์ เอี่ยมอ่า ผู้รับมอบอำนาจช่วงลงนามผูกพันนิติบุคคลปรากฏตามหนังสือรับรองของสำนักงานทะเบียนหุ้นส่วนบริษัทจังหวัดสมุทรปราการ กรมพัฒนาธุรกิจการค้า กระทรวงพาณิชย์ เลขที่ สป. ๐๑๑๔๗๙ ลงวันที่ ๒๕ พฤษภาคม ๒๕๖๖ และหนังสือมอบอำนาจช่วงลงวันที่ ๑๔ มิถุนายน ๒๕๖๖ แนบท้ายสัญญานี้ ซึ่งต่อไปในสัญญานี้เรียกว่า “ผู้ขาย” อีกฝ่ายหนึ่ง

คู่สัญญาได้ตกลงกันมีข้อความดังต่อไปนี้

**ข้อ ๑ ข้อตกลงซื้อขาย**

ผู้ซื้อตกลงซื้อและผู้ขายตกลงขาย เครื่องติดตามการทำงานของหัวใจและสัญญาณชีพอัตโนมัติ (สำหรับรถ Ambulance) จำนวน ๑ เครื่อง เป็นราคาทั้งสิ้น ๓๐๐,๐๐๐.๐๐ บาท (สามแสนบาทถ้วน) ซึ่งได้รวมภาษีมูลค่าเพิ่มจำนวน ๑๙,๖๒๖.๑๗ บาท (หนึ่งหมื่นเก้าพันหกกร้อยยี่สิบหกบาทสิบเจ็ดสตางค์) ตลอดจนภาษี-อากรอื่น ๆ และค่าใช้จ่ายทั้งปวงด้วยแล้ว

**ข้อ ๒ การรับรองคุณภาพ**

ผู้ขายรับรองว่าสิ่งของที่ขายให้ตามสัญญานี้เป็นของแท้ ของใหม่ ไม่เคยใช้งานมาก่อน ไม่เป็นของเก่าเก็บ และมีคุณภาพและคุณสมบัติไม่ต่ำกว่าที่กำหนดไว้ในเอกสารแนบท้ายสัญญาผนวก ๑

ในกรณีที่เป็นการซื้อสิ่งของซึ่งจะต้องมีการตรวจสอบ ผู้ขายรับรองว่า เมื่อตรวจสอบแล้วต้องมีคุณภาพและคุณสมบัติไม่ต่ำกว่าที่กำหนดไว้ตามสัญญานี้ด้วย

**ข้อ ๓ เอกสารอันเป็นส่วนหนึ่งของสัญญา**

เอกสารแนบท้ายสัญญาดังต่อไปนี้ให้ถือเป็นส่วนหนึ่งของสัญญานี้

๓.๑ ผนวก ๑ รายการคุณลักษณะเฉพาะ	จำนวน ๔ (สี่)	หน้า
๓.๒ ผนวก ๒ แค็ตตาล็อก	จำนวน ๑๒ (สิบสอง)	หน้า
๓.๓ ผนวก ๓ ใบเสนอราคา	จำนวน ๑ (หนึ่ง)	หน้า

ความใดในเอกสารแนบท้ายสัญญาที่ขัดหรือแย้งกับข้อความในสัญญานี้ ให้ใช้ข้อความในสัญญานี้บังคับ และในกรณีที่เอกสารแนบท้ายสัญญาขัดแย้งกันเอง ผู้ขายจะต้องปฏิบัติตามคำวินิจฉัยของผู้ซื้อ คำวินิจฉัยของผู้ซื้อให้ถือเป็นที่สุด และผู้ขายไม่มีสิทธิเรียกร้องราคา ค่าเสียหาย หรือค่าใช้จ่ายใด ๆ เพิ่มเติมจากผู้ซื้อทั้งสิ้น

/ข้อ ๔ การส่งมอบ

(ลงชื่อ).....ผู้ซื้อ

(นายสมศักดิ์ ใช้ทรัพย์สถาพร)

นายแพทย์เชี่ยวชาญ รักษาราชการแทน

ผู้อำนวยการโรงพยาบาลบางพลี ปฏิบัติราชการแทน

ผู้ว่าราชการจังหวัดสมุทรปราการ

(ลงชื่อ).....ผู้ขาย

(นายสุทธิพงษ์ เอี่ยมอ่า)

ผู้รับมอบอำนาจช่วงจาก

บริษัท ไอดีเอส เมดิคอล ซิสเต็มส์ จำกัด





#### ข้อ ๔ การส่งมอบ

ผู้ขายจะส่งมอบสิ่งของที่ซื้อขายตามสัญญาให้แก่ผู้ซื้อ ณ โรงพยาบาลบางพลี ภายในวันที่ .....เดือน.....ตุลาคม.....พ.ศ. ๒๕๖๖ ให้ถูกต้องและครบถ้วนตามที่กำหนดไว้ในข้อ ๑ แห่งสัญญานี้ พร้อมทั้งหีบห่อหรือเครื่องรัดพันผูกโดยเรียบร้อย

การส่งมอบสิ่งของตามสัญญานี้ ไม่ว่าจะเป็นการส่งมอบเพียงครั้งเดียว หรือส่งมอบหลายครั้ง ผู้ขายจะต้องแจ้งกำหนดเวลาส่งมอบแต่ละครั้งโดยทำเป็นหนังสือนำไปยื่นต่อผู้ซื้อ ณ โรงพยาบาลบางพลี ในวันและเวลาทำการของผู้ซื้อ ก่อนวันส่งมอบไม่น้อยกว่า ๓ (สาม) วันทำการของผู้ซื้อ

#### ข้อ ๕ การตรวจรับ

เมื่อผู้ซื้อได้ตรวจรับสิ่งของที่ส่งมอบและเห็นว่าถูกต้องครบถ้วนตามสัญญาแล้ว ผู้ซื้อจะออกหลักฐานการรับมอบเป็นหนังสือไว้ให้ เพื่อผู้ขายนำมาเป็นหลักฐานประกอบการขอรับเงินค่าสิ่งของนั้น

ถ้าผลของการตรวจรับปรากฏว่า สิ่งของที่ผู้ขายส่งมอบไม่ตรงตามข้อ ๑ ผู้ซื้อทรงไว้ซึ่งสิทธิที่จะไม่รับสิ่งของนั้น ในกรณีเช่นว่านี้ ผู้ขายต้องรับนำสิ่งของนั้นกลับคืนโดยเร็วที่สุดเท่าที่จะทำได้ และนำสิ่งของมาส่งมอบให้ใหม่ หรือต้องทำการแก้ไขให้ถูกต้องตามสัญญาด้วยค่าใช้จ่ายของผู้ขายเอง และระยะเวลาที่เสียไปเพราะเหตุดังกล่าวผู้ขายจะนำมาอ้างเป็นเหตุขอขยายเวลาส่งมอบตามสัญญาหรือของดหรือลดค่าปรับไม่ได้

#### ข้อ ๖ การชำระเงิน

ผู้ซื้อตกลงชำระเงินค่าสิ่งของตามข้อ ๑ ให้แก่ผู้ขาย เมื่อผู้ซื้อได้รับมอบสิ่งของตามข้อ ๕ ไว้โดยครบถ้วนแล้ว

#### ข้อ ๗ การรับประกันความชำรุดบกพร่อง

ผู้ขายตกลงรับประกันความชำรุดบกพร่องหรือขัดข้องของสิ่งของตามสัญญานี้ เป็นเวลา ๒ (สอง) ปี นับถัดจากวันที่ผู้ซื้อได้รับมอบสิ่งของทั้งหมดไว้โดยถูกต้องครบถ้วนตามสัญญา โดยภายในกำหนดเวลาดังกล่าว หากสิ่งของ ตามสัญญานี้เกิดชำรุดบกพร่องหรือขัดข้องอันเนื่องมาจากการใช้งานตามปกติ ผู้ขายจะต้องจัดการซ่อมแซมหรือแก้ไขให้อยู่ในสภาพที่ใช้การได้ดีดังเดิม ภายใน ๗ (เจ็ด) วัน นับถัดจากวันที่ได้รับแจ้งจากผู้ซื้อ โดยไม่คิดค่าใช้จ่ายใด ๆ ทั้งสิ้น หากผู้ขายไม่จัดการซ่อมแซมหรือแก้ไขภายในกำหนดเวลาดังกล่าว ผู้ซื้อจะมีสิทธิที่จะทำการนั้นเองหรือจ้างผู้อื่นให้ทำการนั้นแทนผู้ขาย โดยผู้ขายต้องเป็นผู้ออกค่าใช้จ่ายเองทั้งสิ้น

ในกรณีเร่งด่วนจำเป็นต้องรีบแก้ไขเหตุชำรุดบกพร่องหรือขัดข้องโดยเร็ว และไม่อาจรอคอยให้ผู้ขายแก้ไขในระยะเวลาที่กำหนดไว้ตามวรรคหนึ่งได้ ผู้ซื้อจะมีสิทธิเข้าจัดการแก้ไขเหตุชำรุดบกพร่องหรือขัดข้องนั้นเอง หรือให้ผู้อื่นแก้ไขความชำรุดบกพร่องหรือขัดข้อง โดยผู้ขายต้องรับผิดชอบชำระค่าใช้จ่ายทั้งหมด

การที่ผู้ซื้อทำการนั้นเอง หรือให้ผู้อื่นทำการนั้นแทนผู้ขาย ไม่ทำให้ผู้ขายหลุดพ้นจากความรับผิดชอบตามสัญญา หากผู้ขายไม่ชดใช้ค่าใช้จ่ายหรือค่าเสียหายตามที่ผู้ซื้อเรียกร้องผู้ซื้อจะมีสิทธิบังคับจากหลักประกันการปฏิบัติตามสัญญาได้

/ข้อ ๘ หลักประกัน

(ลงชื่อ).....ผู้ซื้อ

(นายสมศักดิ์ ไขทรัพย์สถาพร)

นายแพทย์เชี่ยวชาญ รักษาราชการแทน

ผู้อำนวยการโรงพยาบาลบางพลี ปฏิบัติราชการแทน

ผู้ว่าราชการจังหวัดสมุทรปราการ

(ลงชื่อ).....ผู้ขาย

(นายสุทธิพงษ์ เอี่ยมอ่า)

ผู้รับมอบอำนาจช่วงจาก

บริษัท ไอทีเอส เมดิคอล ซิสเต็มส์ จำกัด





#### ข้อ ๘ หลักประกันการปฏิบัติตามสัญญา

ในขณะที่ทำสัญญานี้ผู้ขายได้นำหลักประกันเป็นหนังสือค้ำประกันของธนาคารกสิกรไทย จำกัด (มหาชน) สาขาสถาบันศรินครินทร์ กม.๑๕ เลขที่ ๑๐๐๐๖๒๖๖๙๗๐๗ ลงวันที่ ๑๔ มิถุนายน ๒๕๖๖ เป็นจำนวนเงิน ๑๕,๐๐๐.๐๐ บาท (หนึ่งหมื่นห้าพันบาทถ้วน) ซึ่งเท่ากับร้อยละ ๕ (ห้า) ของราคาทั้งหมดตามสัญญา มามอบให้แก่ผู้ซื้อเพื่อเป็นหลักประกันการปฏิบัติตามสัญญา

กรณีผู้ขายใช้หนังสือค้ำประกันมาเป็นหลักประกันการปฏิบัติตามสัญญา หนังสือค้ำประกันดังกล่าวจะต้องออกโดยธนาคารที่ประกอบกิจการในประเทศไทย หรือโดยบริษัทเงินทุนหรือบริษัทเงินทุนหลักทรัพย์ที่ได้รับอนุญาตให้ประกอบกิจการเงินทุนเพื่อการพาณิชย์และประกอบธุรกิจค้ำประกันตามประกาศของธนาคารแห่งประเทศไทย ตามรายชื่อบริษัทเงินทุนที่ธนาคารแห่งประเทศไทยแจ้งเวียนให้ทราบตามแบบที่คณะกรรมการนโยบายการจัดซื้อจัดจ้างและการบริหารพัสดุภาครัฐกำหนด หรืออาจเป็นหนังสือค้ำประกันอิเล็กทรอนิกส์ตามวิธีการที่กรมบัญชีกลางกำหนดก็ได้ และจะต้องมีอายุการค้ำประกันตลอดไปจนกว่าผู้ขายพ้นข้อผูกพันตามสัญญา

หลักประกันที่ผู้ขายนำมามอบให้ตามวรรคหนึ่ง จะต้องมียุครอบคลุมความรับผิดชอบทั้งปวงของผู้ขายตลอดอายุสัญญา ถ้าหลักประกันที่ผู้ขายนำมามอบให้ดังกล่าวลดลงหรือเสื่อมค่าลง หรือมีอายุไม่ครอบคลุมถึงความรับผิดชอบของผู้ขายตลอดอายุสัญญา ไม่ว่าด้วยเหตุใด ๆ ก็ตาม รวมถึงกรณีผู้ขายส่งมอบสิ่งของล่าช้าเป็นเหตุให้ระยะเวลาส่งมอบหรือวันครบกำหนดความรับผิดชอบในความชำรุดบกพร่องตามสัญญาเปลี่ยนแปลงไป ไม่ว่าจะเกิดขึ้นคราวใด ผู้ขายต้องหาหลักประกันใหม่หรือหลักประกันเพิ่มเติมให้มีจำนวนครบถ้วนตามวรรคหนึ่งมามอบให้แก่ผู้ซื้อภายใน ๑๕ (สิบห้า) วัน นับถัดจากวันที่ได้รับแจ้งเป็นหนังสือจากผู้ซื้อ

หลักประกันที่ผู้ขายนำมามอบไว้ตามข้อนี้ ผู้ซื้อจะคืนให้แก่ผู้ขายโดยไม่มีดอกเบี้ยเมื่อผู้ขายพ้นจากข้อผูกพันและความรับผิดชอบทั้งปวงตามสัญญาแล้ว

#### ข้อ ๙ การบอกเลิกสัญญา

ถ้าผู้ขายไม่ปฏิบัติตามสัญญาข้อใดข้อหนึ่ง หรือเมื่อครบกำหนดส่งมอบสิ่งของตามสัญญานี้แล้ว หากผู้ขายไม่ส่งมอบสิ่งของที่ตกลงขายให้แก่ผู้ซื้อหรือส่งมอบไม่ถูกต้อง หรือไม่ครบจำนวน ผู้ซื้อจะมีสิทธิบอกเลิกสัญญาทั้งหมดหรือแต่บางส่วนได้ การใช้สิทธิบอกเลิกสัญญานั้นไม่กระทบสิทธิของผู้ซื้อที่จะเรียกร้องค่าเสียหายจากผู้ขาย

ในกรณีที่ผู้ซื้อใช้สิทธิบอกเลิกสัญญา ผู้ซื้อจะมีสิทธิรับหรือบังคับจากหลักประกันตามข้อ ๘ เป็นจำนวนเงินทั้งหมดหรือแต่บางส่วนก็ได้ แล้วแต่ผู้ซื้อจะเห็นสมควร และถ้าผู้ซื้อจัดซื้อสิ่งของจากบุคคลอื่นเต็มจำนวนหรือเฉพาะจำนวนที่ขาดส่ง แล้วแต่กรณี ภายในกำหนด ๑ (หนึ่ง) เดือน นับถัดจากวันบอกเลิกสัญญา ผู้ขายจะต้องชดใช้ราคาที่เพิ่มขึ้นจากราคาที่กำหนดไว้ในสัญญานี้ด้วย

#### ข้อ ๑๐ ค่าปรับ

ในกรณีที่ผู้ซื้อมิได้ใช้สิทธิบอกเลิกสัญญาตามข้อ ๙ ผู้ขายจะต้องชำระค่าปรับให้ผู้ซื้อเป็นรายวันในอัตราร้อยละ ๐.๒๐ (ศูนย์จุดสองศูนย์) ของราคาส่งของที่ยังไม่ได้รับมอบ นับถัดจากวันครบกำหนดตามสัญญาจนถึงวันที่ผู้ขายได้นำสิ่งของมาส่งมอบให้แก่ผู้ซื้อจนถูกต้องครบถ้วนตามสัญญา

(ลงชื่อ).....ผู้ซื้อ

(นายสมศักดิ์ ใช้ทรัพย์สาดพร)

นายแพทย์เชี่ยวชาญ รักษาการแทน

ผู้อำนวยการโรงพยาบาลบางพลี ภูบัตริราชการแทน

ผู้ว่าราชการจังหวัดสมุทรปราการ

(ลงชื่อ).....ผู้ขาย

(นายสุทธิพงษ์ เอี่ยมอ่า)

ผู้รับมอบอำนาจช่วงจาก

บริษัท ไอดีเอส เมดิคอล ซิสเต็มส์ จำกัด

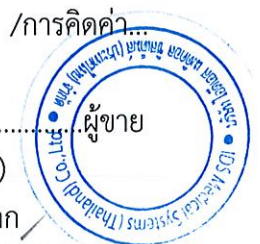



การคิดค่าปรับในกรณีสิ่งของที่ตกลงซื้อขายประกอบกันเป็นชุด แต่ผู้ขายส่งมอบเพียงบางส่วน หรือขาดส่วนประกอบส่วนหนึ่งส่วนใดไปทำให้ไม่สามารถใช้งานได้โดยสมบูรณ์ ให้ถือว่ายังไม่ได้ส่งมอบสิ่งของนั้นเลย และให้คิดค่าปรับจากราคาส่งของเดิมทั้งชุด

ในระหว่างที่ผู้ซื้อยังมีได้ใช้สิทธิบอกเลิกสัญญานั้น หากผู้ซื้อเห็นว่าผู้ขายไม่อาจปฏิบัติตามสัญญาต่อไปได้ ผู้ซื้อจะใช้สิทธิบอกเลิกสัญญาและริบหรือบังคับจากหลักประกันตามข้อ ๘ กับเรียกร้องให้ชดเชยราคาที่สูงขึ้นตามที่กำหนดไว้ในข้อ ๙ วรรคสองก็ได้ และถ้าผู้ซื้อได้แจ้งข้อเรียกร้องให้ชำระค่าปรับไปยังผู้ขายเมื่อครบกำหนดส่งมอบแล้ว ผู้ซื้อจะมีสิทธิที่จะปรับผู้ขายจนถึงวันบอกเลิกสัญญาได้อีกด้วย

#### ข้อ ๑๑ การบังคับค่าปรับ ค่าเสียหาย และค่าใช้จ่าย

ในกรณีที่ผู้ขายไม่ปฏิบัติตามสัญญาข้อใดข้อหนึ่งด้วยเหตุใด ๆ ก็ตาม จนเป็นเหตุให้เกิดค่าปรับ ค่าเสียหาย หรือค่าใช้จ่ายแก่ผู้ซื้อ ผู้ขายต้องชดเชยค่าปรับ ค่าเสียหาย หรือค่าใช้จ่ายดังกล่าวให้แก่ผู้ซื้อโดยสิ้นเชิงภายในกำหนด ๗ (เจ็ด) วัน นับถัดจากวันที่ได้รับแจ้งเป็นหนังสือจากผู้ซื้อ หากผู้ขายไม่ชดเชยให้ถูกต้องครบถ้วนภายในระยะเวลาดังกล่าวให้ผู้ซื้อจะมีสิทธิที่จะหักเอาจากจำนวนเงินค่าสิ่งของที่ซื้อขายที่ต้องชำระ หรือบังคับจากหลักประกันการปฏิบัติตามสัญญาได้ทันที

หากค่าปรับ ค่าเสียหาย หรือค่าใช้จ่ายที่บังคับจากเงินค่าสิ่งของที่ซื้อขายที่ต้องชำระ หรือหลักประกันการปฏิบัติตามสัญญาแล้วยังไม่เพียงพอ ผู้ขายยินยอมชำระส่วนที่เหลือที่ยังขาดอยู่จนครบถ้วนตามจำนวนค่าปรับ ค่าเสียหาย หรือค่าใช้จ่ายนั้น ภายในกำหนด ๗ (เจ็ด) วัน นับถัดจากวันที่ได้รับแจ้งเป็นหนังสือจากผู้ซื้อ

หากมีเงินค่าสิ่งของที่ซื้อขายตามสัญญาที่หักไว้จ่ายเป็นค่าปรับ ค่าเสียหาย หรือค่าใช้จ่ายแล้วยังเหลืออยู่อีกเท่าใด ผู้ซื้อจะคืนให้แก่ผู้ขายทั้งหมด

#### ข้อ ๑๒ การงดหรือลดค่าปรับ หรือขยายเวลาส่งมอบ

ในกรณีที่มีเหตุเกิดจากความผิดหรือความบกพร่องของฝ่ายผู้ซื้อ หรือเหตุสุดวิสัย หรือเกิดจากพฤติการณ์อันหนึ่งอันใดที่ผู้ขายไม่ต้องรับผิดชอบตามกฎหมาย หรือเหตุอื่นตามที่กำหนดในกฎกระทรวง ซึ่งออกตามความในกฎหมายว่าด้วยการจัดซื้อจัดจ้างและการบริหารพัสดุภาครัฐ ทำให้ผู้ขายไม่สามารถส่งมอบสิ่งของตามเงื่อนไขและกำหนดเวลาแห่งสัญญานี้ได้ ผู้ขายมีสิทธิของงดหรือลดค่าปรับหรือขยายเวลาส่งมอบตามสัญญาได้ โดยจะต้องแจ้งเหตุหรือพฤติการณ์ดังกล่าวพร้อมหลักฐานเป็นหนังสือให้ผู้ซื้อทราบภายใน ๑๕ (สิบห้า) วัน นับถัดจากวันที่เหตุนั้นสิ้นสุดลง หรือตามที่กำหนดในกฎกระทรวงดังกล่าว

ถ้าผู้ขายไม่ปฏิบัติให้เป็นไปตามความในวรรคหนึ่ง ให้ถือว่าผู้ขายได้สละสิทธิเรียกร้องในการที่จะงดหรือลดค่าปรับหรือขยายเวลาส่งมอบตามสัญญา โดยไม่มีเงื่อนไขใด ๆ ทั้งสิ้น เว้นแต่กรณีเหตุเกิดจากความผิดหรือความบกพร่องของฝ่ายผู้ซื้อซึ่งมีหลักฐานชัดเจนหรือผู้ซื้อทราบโดยชัดแจ้งแล้วตั้งแต่นั้น

การงดหรือลดค่าปรับหรือขยายเวลาส่งมอบตามสัญญาตามวรรคหนึ่ง อยู่ในดุลพินิจของผู้ซื้อที่จะพิจารณาตามที่เห็นสมควร

(ลงชื่อ).....ผู้ซื้อ

(นายสมศักดิ์ ใช้ทรัพย์สถาพร)

นายแพทย์เชี่ยวชาญ รักษาราชการแทน

ผู้อำนวยการโรงพยาบาลบางพลี ภูบัตริราชการแทน

ผู้ว่าราชการจังหวัดสมุทรปราการ

(ลงชื่อ).....ผู้ขาย

(นายสุทธิพงษ์ เอี่ยมอ่ำ)

ผู้รับมอบอำนาจช่วงจาก

บริษัท ไอดีเอส เมดิคอล ซิสเต็มส์ จำกัด

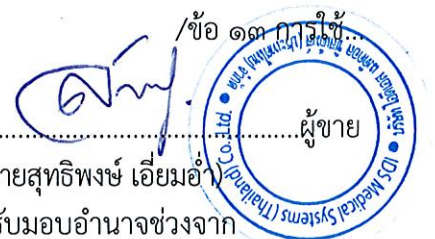



### ข้อ ๑๓ การใช้เรือไทย

ถ้าสิ่งของที่จะต้องส่งมอบให้แก่ผู้ซื้อตามสัญญา เป็นสิ่งของผู้ขายจะต้องส่งหรือนำเข้ามาจากต่างประเทศ และสิ่งของนั้นต้องนำเข้ามาโดยทางเรือในเส้นทางเดินเรือที่มีเรือไทยเดินอยู่ และสามารถให้บริการรับขนได้ตามที่รัฐมนตรีว่าการกระทรวงคมนาคมประกาศกำหนด ผู้ขายต้องจัดการให้สิ่งของดังกล่าวบรรทุกโดยเรือไทยหรือเรือที่มีสิทธิเช่นเดียวกับเรือไทยจากต่างประเทศมายังประเทศไทย เว้นแต่จะได้รับอนุญาตจากกรมเจ้าท่าก่อนบรรทุกของนั้นลงเรืออื่นที่มีใช้เรือไทยหรือเป็นของที่รัฐมนตรีว่าการกระทรวงคมนาคมประกาศยกเว้นให้บรรทุกโดยเรืออื่นได้ ทั้งนี้ ไม่ว่าการส่งหรือนำเข้าสิ่งของดังกล่าวจากต่างประเทศจะเป็นแบบใด

ในการส่งมอบสิ่งของตามสัญญาให้แก่ผู้ซื้อ ถ้าสิ่งของนั้นเป็นสิ่งของตามวรรคหนึ่ง ผู้ขายจะต้องส่งมอบใบตราส่ง (Bill of Lading) หรือสำเนาใบตราส่งสำหรับของนั้น ซึ่งแสดงว่าได้บรรทุกมาโดยเรือไทยหรือเรือที่มีสิทธิเช่นเดียวกับเรือไทยให้แก่ผู้ซื้อพร้อมกับการส่งมอบสิ่งของด้วย

ในกรณีที่สิ่งของดังกล่าวไม่ได้บรรทุกจากต่างประเทศมายังประเทศไทย โดยเรือไทยหรือเรือที่มีสิทธิเช่นเดียวกับเรือไทย ผู้ขายต้องส่งมอบหลักฐานซึ่งแสดงว่าได้รับอนุญาตจากกรมเจ้าท่าให้บรรทุกของโดยเรืออื่นได้หรือหลักฐานซึ่งแสดงว่าได้ชำระค่าธรรมเนียมพิเศษเนื่องจากการไม่บรรทุกของโดยเรือไทยตามกฎหมายว่าด้วยการส่งเสริมการพาณิชย์แล้วอย่างใดอย่างหนึ่งแก่ผู้ซื้อด้วย

ในกรณีที่ผู้ขายไม่ส่งมอบหลักฐานอย่างใดอย่างหนึ่งดังกล่าวในวรรคสองและวรรคสามให้แก่ผู้ซื้อ แต่จะขอส่งมอบสิ่งของดังกล่าวให้ผู้ซื้อก่อนโดยยังไม่รับชำระเงินค่าสิ่งของ ผู้ซื้อที่มีสิทธิรับสิ่งของดังกล่าวไว้ก่อนและชำระเงินค่าสิ่งของเมื่อผู้ขายได้ปฏิบัติตามต้องครบถ้วนดังกล่าวแล้วได้

สัญญานี้ทำขึ้นเป็นสองฉบับ มีข้อความถูกต้องตรงกัน คู่สัญญาได้อ่านและเข้าใจข้อความ โดยละเอียดตลอดแล้ว จึงได้ลงลายมือชื่อพร้อมทั้งประทับตรา (ถ้ามี) ไว้เป็นสำคัญต่อหน้าพยาน และคู่สัญญาต่างยึดถือไว้ฝ่ายละหนึ่งฉบับ

(ลงชื่อ).....ผู้ซื้อ

(นายสมศักดิ์ ใช้ทรัพย์สถาพร)

นายแพทย์เชี่ยวชาญ รัชการาราชการแทน

ผู้อำนวยการโรงพยาบาลบางพลี ปฏิบัติราชการแทน

ผู้ว่าราชการจังหวัดสมุทรปราการ

(ลงชื่อ).....ผู้ขาย

(นายสุทธิพงษ์ เอี่ยมอ่ำ)

ผู้รับมอบอำนาจช่วงจาก

บริษัท ไอดีเอส เมดิคอล ซิสเต็มส์ จำกัด

(ลงชื่อ).....พยาน

(นางสาวสายชล อัญญะริชตรี)

พยาบาลวิชาชีพชำนาญการพิเศษ

(ลงชื่อ).....พยาน

(นางสาวปาริชาติ มงคลเสริม)

นิติกร

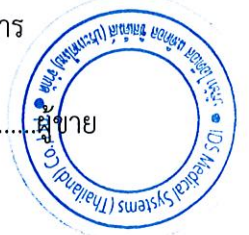



## รายละเอียดคุณลักษณะเฉพาะ

เครื่องติดตามการทำงานของหัวใจและสัญญาณชีพอัตโนมัติ (สำหรับรถ Ambulance)

### ๑. ความต้องการ

เครื่องติดตามการทำงานของหัวใจและสัญญาณชีพอัตโนมัติ (สำหรับรถ Ambulance)

### ๒. วัตถุประสงค์

เพื่อใช้เฝ้าระวังและติดตามการทำงานของหัวใจสำหรับผู้ป่วยวิกฤต ตั้งแต่เด็กจนถึงผู้ใหญ่ โดยเฉพาะ คลื่นไฟฟ้าหัวใจ, ความดันโลหิตแบบภายนอก, การหายใจ และความอิ่มตัวของออกซิเจนในเลือด ชนิดเคลื่อนย้ายได้

### ๓. คุณลักษณะทั่วไป

- ๓.๑ เป็นเครื่องติดตามสภาพการทำงานของระบบต่างๆ ในร่างกายผู้ป่วย (Transport Monitor) มีขนาดกะทัดรัดพร้อมทั้งมีหูหิ้วและแบตเตอรี่ในตัว เพื่อความสะดวกในการเคลื่อนย้ายผู้ป่วย
- ๓.๒ จอภาพ (Display), หน่วยประมวลผล (Processing Unit) และภาคจ่ายไฟ (Power Supply) อยู่ในชุดเดียวกัน เพื่อความสะดวกในการติดตั้งและเคลื่อนย้าย
- ๓.๓ จอภาพมีขนาดไม่น้อยกว่า ๗ นิ้ว ชนิด LCD ความละเอียดไม่น้อยกว่า ๘๐๐ x ๔๘๐ พิกเซล
- ๓.๔ จอภาพแสดงผลได้สูงสุด ๗ ช่องสัญญาณพร้อมกัน
- ๓.๕ ชุดควบคุมการทำงานเป็นแบบ Touchscreen
- ๓.๖ สามารถตั้งระดับสัญญาณเตือนได้อย่างน้อย ๔ ระดับ ตามความต้องการของผู้ใช้
- ๓.๗ สามารถเก็บข้อมูลของค่าต่างๆ ที่ทำการวัดผู้ป่วย (Parameter) ได้ไม่น้อยกว่า ๒๔ ชั่วโมง แบบตารางตัวเลข (Numeric Trends)
- ๓.๘ ใช้กับไฟ AC ๑๐๐ - ๒๔๐ V, ๕๐-๖๐ Hz
- ๓.๙ สามารถใช้งานจากแบตเตอรี่ ชนิด Lithium-ion ได้ไม่น้อยกว่า ๕ ชั่วโมง
- ๓.๑๐ ผ่านการรับรองมาตรฐาน IEC๖๐๖๐๑-๑ และ IP๔๑ เป็นอย่างน้อย

### ๔. คุณลักษณะเฉพาะ

- ๔.๑ การตรวจจับและรับสัญญาณคลื่นไฟฟ้าหัวใจ (ECG)
  - ๔.๑.๑ สามารถแสดงรูปคลื่นไฟฟ้าหัวใจ (ECG) ได้ ๓ ลีดพร้อมกันโดยการติด ECG Cable ๕ จุดมาตรฐาน สามารถเลือกแสดง CASCADE ECG ได้
  - ๔.๑.๒ สามารถวัดอัตราการเต้นของหัวใจได้ ๒๐-๓๐๐ ครั้งต่อนาที
  - ๔.๑.๓ มีช่วงความถี่การวัดคลื่นหัวใจ (Band width) ได้ ๔ แบบ คือ
    - Monitoring ตั้งแต่ ๐.๐๕ ถึง ๔๐ Hz
    - Maximum ตั้งแต่ ๐.๐๕ ถึง ๒๕ Hz
    - Moderate ตั้งแต่ ๐.๐๕ ถึง ๒๕ Hz
    - Diagnostic ตั้งแต่ ๐.๐๕ ถึง ๑๒๕ Hz

/๔.๑.๔. สามารถตรวจจับ...

ลงชื่อ.....ผู้จัดทำรายละเอียดคุณลักษณะเฉพาะ

(นางมณฑา สแนชเซลล์)

พยาบาลวิชาชีพชำนาญการ





- ๔.๑.๔ สามารถตรวจจับการเต้นหัวใจที่ผิดปกติ (Arrhythmia analysis) ได้ไม่น้อยกว่า ๑๕ ชนิด เช่น Asystole, V Fib / V Tach, V Tach, VT>๒, R no T, V Brady, Couplet, Bigamy, Accelerated Ventricular arrhythmia, Multifocal PVCs, A Fib, Missing beat, Pause, Tachy, Brady, Trigeminy และ SV Tachy
- ๔.๑.๕ มีระบบ (ST Analysis) สามารถตรวจจับ ST Segment ได้
- ๔.๑.๖ มีวงจรกำจัดสัญญาณรบกวนที่มาจากเครื่องจี้ไฟฟ้า ขณะทำการผ่าตัดคนไข้ด้วยเครื่องจี้ไฟฟ้า และการแสไฟฟ้าจากเครื่องกระตุ้นหัวใจ (Defibrillator Protection) หรือ ESU Block (Electrosurgical Unit)
- ๔.๑.๗ มีระบบสัญญาณเตือน (Alarm) ในกรณีอัตราการเต้นของหัวใจสูงหรือต่ำกว่าค่าที่ตั้งไว้ (Alarm Limits)
- ๔.๒ ภาควัดอัตราการหายใจ
- ๔.๒.๑ ใช้เทคนิคการวัดแบบ Impedance Respiration
- ๔.๒.๒ สามารถวัดอัตราการหายใจได้ ๐-๒๐๐ ครั้งต่อนาที
- ๔.๓ ภาควัดความอิ่มตัวของปริมาณออกซิเจนในเลือด (SpO๒)
- ๔.๓.๑ ใช้เทคโนโลยีการวัดค่าความอิ่มตัวของออกซิเจนในเลือด (SpO๒) แบบ Nellcor หรือ Masimo
- ๔.๓.๒ สามารถวัดชีพจรผู้ป่วย ได้ในช่วง ๒๐-๓๐๐ ครั้งต่อนาที
- ๔.๓.๓ สามารถปรับตั้งระบบสัญญาณเตือนได้ (Alarm Limits)
- ๔.๔ ภาควัดความดันโลหิตภายนอกหลอดเลือด (Non Invasive Blood Pressure)
- ๔.๔.๑ ใช้หลักการทำงานแบบ Oscillometric ปลดลมออกแบบขั้นบันได (Step deflation) แบบสองท่อลมจนถึงปลาย Cuff
- ๔.๔.๒ สามารถวัดได้ทั้งแบบ Manual, Automatic, Stat Mode
- ๔.๔.๓ สามารถวัดความดันโลหิตนอกหลอดเลือด ได้ทั้ง ๓ ค่า คือ Systolic, Diastolic และ Mean โดยช่วงการวัดค่าความดันโลหิตนอกหลอดเลือดได้อย่างน้อยดังนี้
- |                 |                                       |
|-----------------|---------------------------------------|
| ๔.๔.๓.๑ Adult   | อยู่ในช่วง ตั้งแต่ ๑๕ ถึง ๓๐๐ มม.ปรอท |
| ๔.๔.๓.๒ Child   | อยู่ในช่วง ตั้งแต่ ๑๕ ถึง ๒๖๐ มม.ปรอท |
| ๔.๔.๓.๓ Neonate | อยู่ในช่วง ตั้งแต่ ๑๕ ถึง ๑๕๕ มม.ปรอท |

/๔.๔.๔. สามารถตั้ง...

ลงชื่อ.....ผู้จัดทำรายละเอียดคุณลักษณะเฉพาะ  
(นางมณีนชดา สแนชเซลล์)  
พยาบาลวิชาชีพชำนาญการ





๔.๔.๔ สามารถตั้งสัญญาณเตือน (Hi-Low Alarm Limits) ของค่าที่วัดได้ Systolic, Diastolic, Mean ตามความต้องการของผู้ใช้

๔.๕ ภาควัดอุณหภูมิร่างกาย

๔.๕.๑ สามารถแสดงค่าอุณหภูมิได้พร้อมกัน ๒ ตำแหน่ง

๔.๕.๒ สามารถวัดอุณหภูมิร่างกายของผู้ป่วยได้ตั้งแต่ ๐ - ๔๕ °C ที่ความละเอียด ๐.๑ °C

#### ๕. อุปกรณ์ประกอบการใช้งาน

๕.๑ ECG Cable with ๕ Lead wires	จำนวน ๑ ชุด
๕.๒ SpO <sub>2</sub> Cable with Finger Probe	จำนวน ๑ ชุด
๕.๓ NIBP Cable with NIBP Adult Cuff	จำนวน ๑ ชุด
๕.๓.๑ Adult	จำนวน ๒ ไส้
๕.๓.๒ Child	จำนวน ๒ ไส้
๕.๓.๓ Neonate	จำนวน ๒ ไส้
๕.๔ ECG Electrode Foam	จำนวน ๑ ของ
๕.๕ สายไฟประจำเครื่องแบบมีสายดิน	จำนวน ๑ เส้น
๕.๖ รถเข็น หรือเสาสำหรับวางเครื่อง	จำนวน ๑ ชุด
๕.๗ Temperature Cable with Probe	จำนวน ๑ ชุด

#### ๖. เงื่อนไขเฉพาะ

- ๖.๑ รับประกันคุณภาพ เป็นเวลา ๒ ปี ผู้ขายต้องเข้ามาทำการสอบเทียบคุณภาพการใช้งานของเครื่อง ปีละครั้ง พร้อมทั้งออกไปรับรองผลการสอบเทียบโดยไม่คิดค่าใช้จ่าย
- ๖.๒ ผู้ขายต้องแสดงหนังสือแต่งตั้งการเป็นตัวแทนจำหน่ายจากโรงงานผู้ผลิตโดยตรง มาแสดงในวันยื่นเอกสารทางเทคนิค
- ๖.๓ มีคู่มือการใช้งานเป็นภาษาไทยและภาษาอังกฤษ อย่างละ ๑ เล่ม Quick Manual แขนงอุปกรณ์ ๑ ชุด
- ๖.๔ กรณีที่เครื่องมีปัญหาขัดข้องไม่สามารถใช้งานได้ภายใน ๗ วันหลังวันส่งมอบ ผู้ขายยินดีจะเปลี่ยนเครื่องใหม่ให้ทันที
- ๖.๕ ผู้ขายต้องทำเครื่องหมายในแต่ละหัวข้อให้ชัดเจนว่าเครื่องที่นำเสนอมีคุณสมบัติครบถ้วนและเพื่อประหยัดเวลาในการตรวจสอบ SPECIFICATION
- ๖.๖ ผู้ขายต้องเข้าบำรุงรักษาเชิงป้องกัน (Preventive Maintenance) ทุก ๔ เดือน เป็นเวลาอย่างน้อย ๒ ปี หากพบว่าเครื่องชำรุดต้องทำการส่งซ่อมเกิน ๗ วัน ต้องมีเครื่องมาให้ใช้ทดแทนระหว่างซ่อมเครื่องโดยไม่คิดค่าใช้จ่าย
- ๖.๗ ผู้ขายจะต้องจัดส่งเจ้าหน้าที่ที่ชำนาญงานมาทำการสาธิตการใช้งานเครื่องและดูแลรักษาเครื่องให้กับแพทย์และเจ้าหน้าที่ของโรงพยาบาลจนใช้งานได้เป็นอย่างดี

/๗. ระยะเวลา...

ลงชื่อ.....ผู้จัดทำรายละเอียดคุณลักษณะเฉพาะ  
(นางมลณีชดา สแนชเซลล์)  
พยาบาลวิชาชีพชำนาญการ



๗. ระยะเวลาที่ต้องการใช้พัสดุ  
ส่งมอบภายใน ๑๒๐ วัน นับถัดจากวันลงนามในใบสั่งซื้อส่งจ้าง
๘. เกณฑ์ที่ใช้ในการพิจารณา  
เกณฑ์ราคา
๙. วงเงินงบประมาณที่จะซื้อ  
จำนวน ๑ เครื่อง เป็นเงินทั้งสิ้น ๓๐๐,๐๐๐.๐๐ บาท (สามแสนบาทถ้วน)

ลงชื่อ.....*Mee Sir*.....ผู้จัดทำรายละเอียดคุณลักษณะเฉพาะ  
(นางมณัชดา สแนชแซลล์)  
พยาบาลวิชาชีพชำนาญการ







# CARESCAPE **ONE**

*All in ONE*

# CARESCAPE™ ONE - All in ONE

*redefining transport monitoring*

Get ready for a leap ahead in patient monitoring. The CARESCAPE ONE system lets you use the same standardized monitor for intra-hospital transport needs. Intuitively designed with smart parameter technology, it provides data continuity and full flexibility across multiple care areas. It offers optimal total cost of ownership, meeting clinical needs today while enabling tomorrow's technologies.

Patients today are transferred often for diagnostics and therapies. Yet each transport poses potential risk <sup>1)</sup>: Patients en route need the same monitoring vigilance as at bedside. Meanwhile, patients are sicker. Resources are stressed <sup>2)</sup>. Overburdened clinicians must do more with less.

Imagine ONE standardized monitor that makes transport as easy as "unplug and go". ONE monitor providing a large display for patient status, capturing vital signs without interruption and quickly adapting to your care area. ONE monitor that eliminates the need of multiple devices and versions helping to minimize capital and service costs while protecting existing investments.

***That's CARESCAPE ONE***  
*Making virtually every bed a transport bed.*

<sup>1)</sup> Adverse events during intrahospital transport of critically ill patients: incidence and risk factors, Parmentier-Decrucq et al. Annals of Intensive Care 2013, 3:10"

<sup>2)</sup> Mieux vivre la réanimation, SRLF <http://reamartigues.hautetfort.com/media/00/01/1660645503.pdf>.







# CARESCAPE ONE - workflow excellence

## ONE simplified workflow

*Fully enabled CARESCAPE ONE adapts to changing care environments with the simple step of a parameter device connection.*

Elegantly simple transport workflow lets you focus on the patient – not the device. Simply undock the **CARESCAPE ONE** unit from the CARESCAPE bedside monitor. At the destination, dock the unit into the bedside monitor. Via intelligent design alarming is uninterrupted; data continuity is preserved throughout and sent to the EMR.

Changing measurements for different care areas means simply adding or removing **CARESCAPE PARAMETER** devices.

## ONE powerful transport

*With a lightweight intuitive design, every patient monitor is ready for transport without the need for additional components.*

**CARESCAPE ONE** helps make patient transport workflow effortless. A large screen highlights a slim, lightweight unit that travels on a simple bed mount. Parameters are easily added through miniaturized plug-in digital devices. World-class GE algorithms provide precision, accuracy and specificity.









**ECG** - 3-, 5-, 6-, 10-leadset

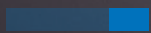

**SpO<sub>2</sub>** - GE TruSignal™, Masimo, Nellcor



**CO<sub>2</sub>** - Respiration LoFlo™

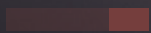

**Temp** - Dual Channel



**Pressure** - Dual Channel



# CARESCAPE ONE - *smart flexibility*

## ONE bold concept

*Smart and miniaturized technology secures easy integration of today's and tomorrow's clinical advancements.*

**CARESCAPE ONE** meets your current needs and positions you for the future. Its innovative design with open architecture leaves wide space for technology advances. CARESCAPE ONE has capacity to manage large number of **CARESCAPE PARAMETERS** through standard medical USB connections. Acquiring new measurements will be as simple as adding more miniaturized plug-in parameter devices.

## ONE flexible system

*Smart medical USB interface enables dynamic parameter recognition to instantly adapt to patient acuities and care area needs.*

**CARESCAPE ONE** lets you quickly and easily choose the exact vital sign measurements each patient needs. Eight identical medical USB interfaces receive plug-in parameter devices. Plug any CARESCAPE PARAMETER into any port – the monitor recognizes them automatically.









# CARESCAPE ONE - investment protection & ease of service

## ONE standardized solution

*True device standardization on a single monitor platform streamlines asset management and optimizes total cost of ownership.*

One transport monitor accommodates patients across multiple departments. There's just one monitor to procure, manage and service – no need for multiple versions that drive up costs and complicate service and clinical workflow. Full compatibility with CARESCAPE™ bedside monitor and the CARESCAPE™ Central Station protects your investments; easy upgrades limit future capital costs.

## ONE durable design

*A system crafted with highly robust materials fits the most demanding clinical environments.*

Standardized platform and USB device connection make it easy to maintain. Most parts are easily serviceable in the field without special expertise. All components are built to resist breakage, cuts, abrasion, impact, fluid ingress – all the challenges of harsh clinical settings.

## Secured and serviceable

Every CARESCAPE ONE and CARESCAPE host monitor comes with a two-year preventive maintenance schedule that reduces service costs.

Flexible warranty and service offerings are customizable to meet your needs. Robust data encryption and cyber security ensure protection of patient data.

The CARESCAPE Service Interface (CSI) allows you to manage and troubleshoot your assets saving you time and resources.

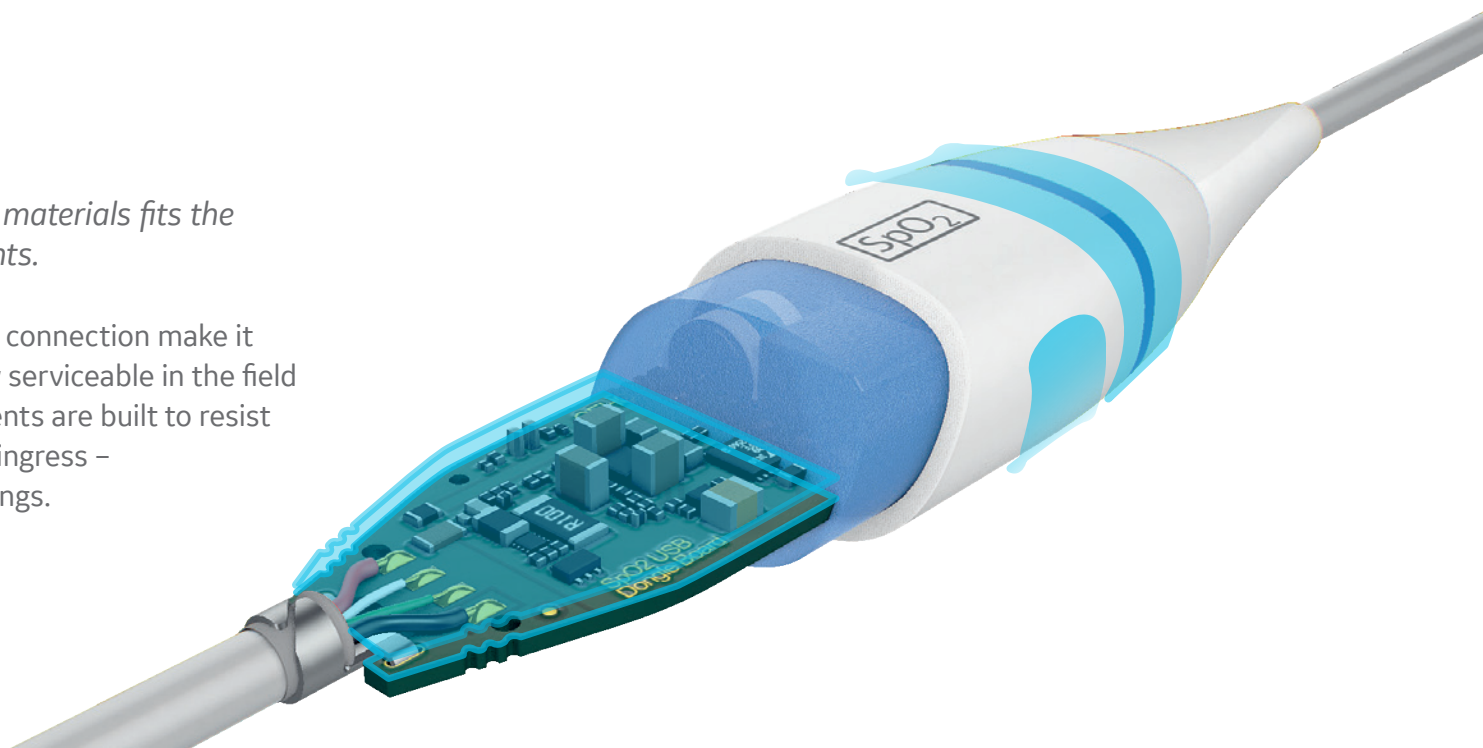



# CARESCAPE ONE

*A part of the care ecosystem*

The CARESCAPE ONE monitoring solution plays a vital role in your system of care. You benefit from a legacy of excellence and innovation in clinical devices and physiology algorithms. It integrates seamlessly to your enterprise ecosystem throughout care areas, improving traceability, and staff efficiency and clinical decision-making.



# CARESCAPE ONE - *Built from the CARESCAPE heritage*



**CARESCAPE B850**  
Bedside Monitor



**CARESCAPE ONE**  
Monitor

**CARESCAPE PARAMETER**  
Devices

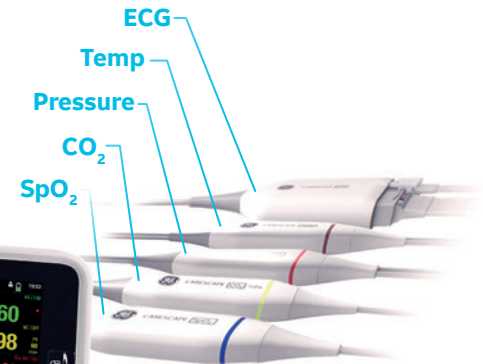

GE monitoring solutions are embedded with proven technologies for clinical performance based upon a strong heritage of working with physiological parameters and partnerships GE capitalized over the last decades.

CARESCAPE ONE reaches its highest potential when combined with other GE CARESCAPE monitoring.

*Benefit from over **40** years of excellence in patient monitoring.*



## Imagination at work

Product may not be available in all countries and regions. Full product technical specification is available upon request. Contact a GE Healthcare Representative for more information. Please visit [www.gehealthcare.com/promotional-locations](http://www.gehealthcare.com/promotional-locations).

Data subject to change.

© 2018 General Electric Company.

GE, the GE Monogram, Imagination at work, CARESCAPE and TruSignal are trademarks of General Electric Company.

Respironics and LoFlo are registered trademarks belonging to Koninklijke Philips Electronics N.V. Nellcor is a trademark of a Medtronic Company. All other trademarks are property of their respective owners.

Reproduction in any form is forbidden without prior written permission from GE. Nothing in this material should be used to diagnose or treat any disease or condition. Readers must consult a healthcare professional.

CARESCAPE ONE is not available for sale in USA and has not been cleared by FDA.  
JB52547XX(1) 05/18





IDS Medical Systems (Thailand) Company Ltd.  
Lasalle Tower, Floor G/2, Floor 1-2, 10/11 Moo 16  
Srinakarin Road, Bangkeaw, Bangphli, Samutprakarn 10540, Thailand  
T : +66 2 349 4780 - 3  
F : +66 2 758 8874; +66 2 758 8883  
E : thainfo@idsMED.com  
www.idsMED.com (Tax ID : 0105556093287)

### ใบเสนอราคา

เรื่อง เสนอราคา เครื่องติดตามการทำงานของหัวใจและสัญญาณชีพอัตโนมัติ (สำหรับรถ Ambulance)		เลขที่ BKA06/660503-060		
เรียน ผู้อำนวยการโรงพยาบาลบางพลี		วันที่		
สิ่งที่ส่งมาด้วย แค็ตตาล็อก พร้อมรายละเอียด		อ้างอิง		
บริษัท ไอดีเอส เมดิคอล ซิสเต็มส์ (ประเทศไทย) จำกัด ขอเสนอราคา ครุภัณฑ์การแพทย์ ผลิตภัณฑ์ GE Healthcare ประเทศสหรัฐอเมริกา ซึ่งบริษัทฯ เป็นผู้แทนจำหน่ายแต่เพียงผู้เดียวในประเทศไทย ดังรายละเอียดต่อไปนี้				
จำนวน	รหัสสินค้า	รายการ	หน่วยละ	ราคารวม
1	เครื่อง	เครื่องติดตามการทำงานของหัวใจและสัญญาณชีพอัตโนมัติ (สำหรับรถ Ambulance) รุ่น Careescape One	400,000.00	400,000.00
			บริษัทฯ ยินดีลดราคาพิเศษ -	100,000.00
- รับประกันคุณภาพ 2 ปี			ยอดสุทธิ	300,000.00
- กำหนดส่งของภายใน 120 วัน นับจากวันรับใบสั่งซื้อ			ราคาสินค้า	280,373.83
- กำหนดขึ้นราคา 90 วัน นับจากวันเสนอราคา			ภาษีมูลค่าเพิ่ม 7%	19,626.17
- ราคาที่เสนอรวมภาษีมูลค่าเพิ่ม 7%			ราคาสุทธิรวมภาษีมูลค่าเพิ่ม	300,000.00
<u>สามแสนบาทถ้วน</u>			L	
บริษัทฯ หวังเป็นอย่างยิ่งว่าจะได้รับการพิจารณาสั่งซื้อจากท่าน และขอขอบคุณล่วงหน้ามา ณ โอกาสนี้				
ขอแสดงความนับถือ				
ในนามบริษัท ไอดีเอส เมดิคอล ซิสเต็มส์ (ประเทศไทย) จำกัด				
ผู้เสนอราคา	นายสุทธิพงษ์ เอี่ยมอ่า	 (นายสาธิต เกษมศรีวิวัฒน์) Manager I – Sales, Region		
	มือถือ 095 740 3645			
ผู้ออกเอกสาร	นางสาวพรนภัส จัตรแก้ว			

บริษัท ไอดีเอส เมดิคอล ซิสเต็มส์ (ประเทศไทย) จำกัด อาคารลาซาลทาวเวอร์ ชั้น G/2, ชั้น 1-2, เลขที่ 10/11 หมู่ที่ 16 อ.ศรีนครินทร์, ต.บางแก้ว, อ.บางพลี, จ.สมุทรปราการ 10540

T : +66 2 349 4780 -3, F : +66 2 758 8874; +66 2 758 8883, E : thainfo@idsMED.com

FP-SAL-01-02 Rev.01

Thailand







ธนาคารกสิกรไทย  
开泰银行 KASIKORNBANK



## หนังสือค้ำประกัน (หลักประกันสัญญาซื้อ)

เลขที่ 100062169707

วันที่ 14 เดือน มิถุนายน พ.ศ. 2566

ข้าพเจ้า บริษัท ธนาคารกสิกรไทย จำกัด (มหาชน) สาขานนทบุรีนครินทร์ กม.15 สำนักงานตั้งอยู่เลขที่ 224/4-6 หมู่ที่ 5 ถนนศรีนครินทร์ ตำบลลำโรงเหนือ อำเภอเมืองสมุทรปราการ จังหวัดสมุทรปราการ โดย น.ส.กรรณิการ์ มลิวัลย์ และ น.ส.เกษมล มีสุวรรณ ผู้มีอำนาจลงนามผูกพันธนาคาร ขอทำหนังสือค้ำประกันฉบับนี้ไว้ต่อ จังหวัดสมุทรปราการ ซึ่งต่อไปนี้เรียกว่า “ผู้ซื้อ” ดังมีข้อความต่อไปนี้

1. ตามที่ บริษัท ไอดีเอส เมดิคอล ซิสเต็มส์ (ประเทศไทย) จำกัด ซึ่งต่อไปนี้เรียกว่า “ผู้ขาย” ได้ทำสัญญาซื้อขายเครื่องติดตามการทำงานของหัวใจและสัญญาณชีพอัตโนมัติ (สำหรับรถ Ambulance) จำนวน 1 เครื่อง กับผู้ซื้อ ตามสัญญาเลขที่ \_\_\_\_\_ ลงวันที่ \_\_\_\_\_ ซึ่งผู้ขายต้องวางหลักประกันการปฏิบัติตามสัญญาต่อผู้ซื้อ เป็นจำนวนเงิน 15,000.00 บาท (หนึ่งหมื่นห้าพันบาทถ้วน) ซึ่งเท่ากับร้อยละ ห้า (5%) ของมูลค่าทั้งหมดของสัญญา

ข้าพเจ้ายินยอมผูกพันตนโดยไม่มีเงื่อนไขที่จะค้ำประกันในการชำระเงินให้ตามสิทธิเรียกร้องของผู้ซื้อ จำนวนไม่เกิน 15,000.00 บาท (หนึ่งหมื่นห้าพันบาทถ้วน) ในฐานะเป็นลูกหนี้ร่วม ในกรณีที่ผู้ขายก่อให้เกิดความเสียหายใดๆ หรือต้องชำระค่าปรับหรือค่าใช้จ่ายใดๆ หรือผู้ขายมิได้ปฏิบัติตามภาระหน้าที่ใดๆ ที่กำหนดในสัญญาดังกล่าวข้างต้น ทั้งนี้ โดยผู้ซื้อไม่จำเป็นต้องเรียกร้องให้ผู้ขายชำระหนี้ก่อน

2. หนังสือค้ำประกันนี้มีผลใช้บังคับตั้งแต่วันที่ 14 เดือน มิถุนายน พ.ศ. 2566 ถึงวันที่ 18 เดือน ตุลาคม พ.ศ. 2568 และข้าพเจ้าจะไม่เพิกถอนการค้ำประกันนี้ภายในระยะเวลาที่กำหนดไว้

3. หากผู้ซื้อได้ขยายระยะเวลาให้แก่ผู้ขาย ให้ถือว่าข้าพเจ้ายินยอมในกรณีนั้นๆ ด้วย โดยให้ขยายระยะเวลาการค้ำประกันนี้ออกไปตลอดระยะเวลาที่ผู้ซื้อได้ขยายระยะเวลาให้แก่ผู้ขายดังกล่าวข้างต้น

ข้าพเจ้าได้ลงนามและประทับตราไว้ต่อหน้าพยานเป็นสำคัญ

บมจ.ธนาคารกสิกรไทย

ลงลายมือชื่อ

( น.ส.กรรณิการ์ มลิวัลย์ )

( น.ส. เกษมล มีสุวรรณ )

ผู้ค้ำประกัน

ลงลายมือชื่อ

( น.ส.ณัฐมนกาญจน์ สิงห์ชัย )

พยาน ลงลายมือชื่อ

( น.ส. พัชรีย์ ชาญสวัสดิ์ )

พยาน



การขอคืนหนังสือค้ำประกัน ทาง EMAIL ได้ที่ : LG\_SERVICE@KASIKORNBANK.COM

เมื่อหนังสือค้ำประกันฉบับนี้หมดอายุบังคับ หรือหมดภาระผูกพันแล้ว โปรดส่งคืนธนาคาร

กรณีประสงค์ขอให้ธนาคารจ่ายเงินแทนตามภาระหนังสือค้ำประกันฉบับนี้ ขอให้จัดส่งผ่านช่องทาง (1) สาขาที่ออกหนังสือค้ำประกัน โดยการส่งมอบให้แก่เจ้าหน้าที่สาขา (by Hand) หรือ (2) ส่งไปรษณีย์และลงทะเบียนตอบรับไปยัง งานหนังสือค้ำประกัน สำนักงานใหญ่ อาคารแจ้งวัฒนะ ชั้น 5 เลขที่ 47/7 หมู่ 3 ตำบลบ้านใหม่ อำเภอปากเกร็ด จังหวัดนนทบุรี 11120

SR-806000227191-1 :-

2464168

EFF\_C\_2\_NN\_PLUS

Issue/Renew by K CONNECT-LG

K-Contact Center 02-8888888

www.kasikornbank.com

บริการทุกระดับประทับใจ

ทะเบียนเลขที่ 0107536000315